工事件名：那覇S/S～高安S/S間地中化工事（管路布設）
工事期間：令和　5年　6月　2日～令和 10年　2月 25日
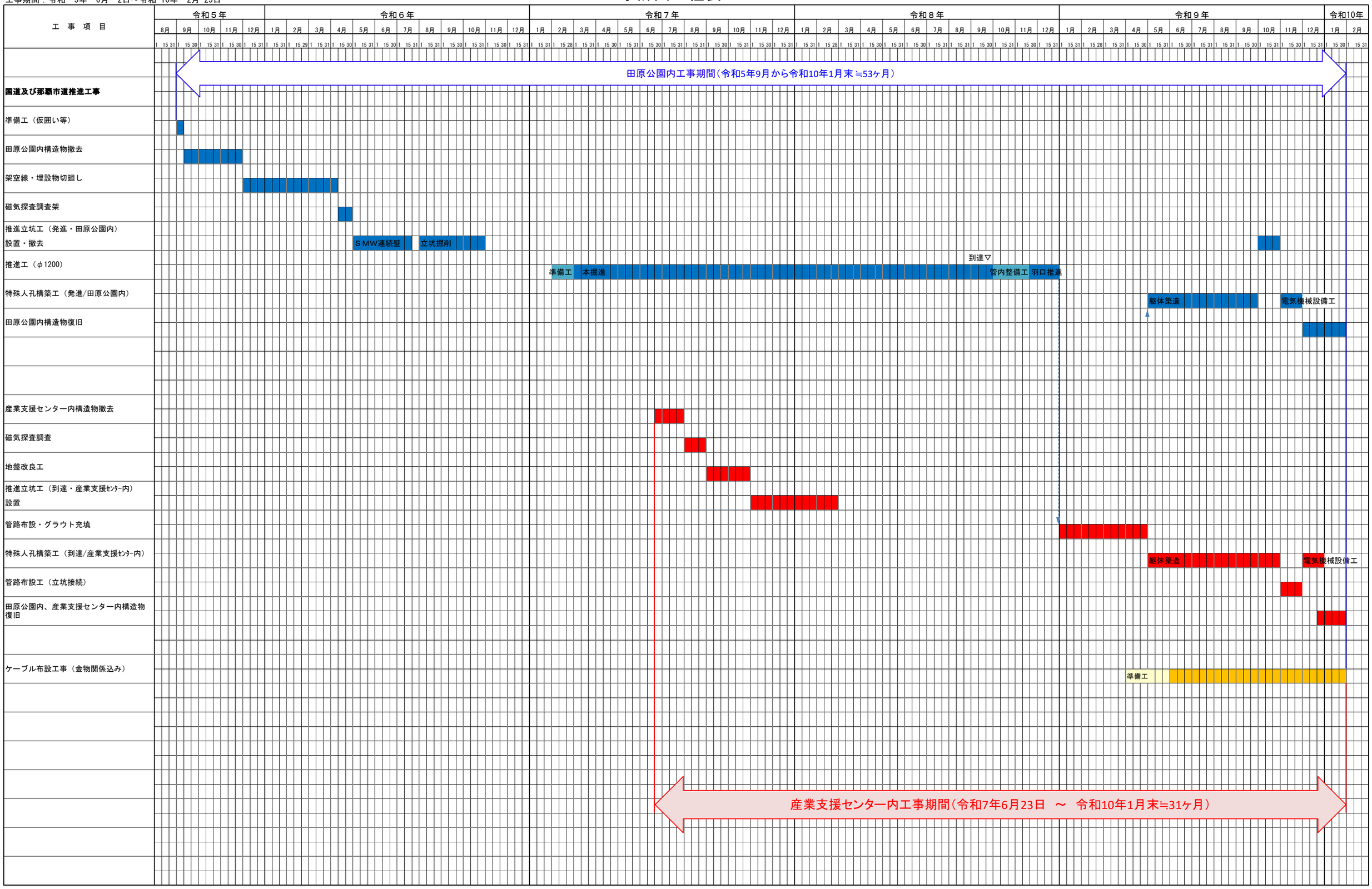
工事計画工程表